# KÆMPE PLAKAT TIL DIG

Fold den store plakat ud ved spisebordet og giv jer i kast med krydsordsløsningen!

Her er mange timers underholdning for hele familien.

God fornøjelse!

Pris: 29,95

Løsningerne til opgaverne finder du ved at scanne denne QR-kode eller gå ind på følgende hjemmeside: tankesport.dk/poster

Plakaten er udgivet af Tankesport. Tankesport har brugt fotos fra: Getty Images. **Ansvarshavende udgiver:** Henrik Løvstrøm
**Redaktionschef:** Laura Bjærge **Grafiker:** Rasmus Kronholm © 2024 Keesing Danmark A/S. **Trykt** i EU, 2024.
Læs mere om vore trykte og elektroniske udgivelser samt abonnementsmuligheder på **www.tankesport.dk**

Tankesport SJOV OG HYGGE I TIMEVIS SVÆRHEDSGRAD

## DANMARKS STØRSTE

# KRYDS PLAKAT

**Fold ud: 84x60 cm!**

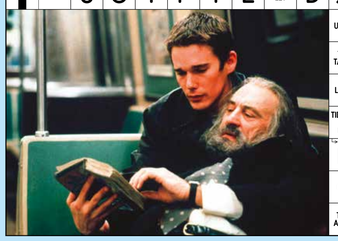

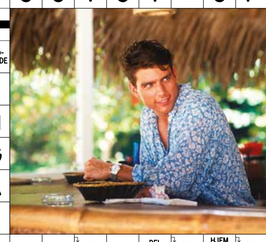

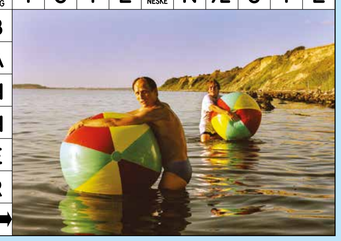

UDSENDING · LEVERANDØR · BERETTIGET · STEMME · VOGNDEL · BESVÆR · DISK · DEJEN · INDIUM · MUNDERING · SYNING · TYRKIET · GODS · ALBANIENS HOVEDSTAD · VARSEL · EGYP. GUD · SPANSK RISRET · OPSYN · UDKIG · BINDEORD · MANEFASE · KOBLING · ALTET · UNIVERSET · TILHØRENDE DIG · STORE · ENLIGE

D GREVSKAB FREUDBEGREB PYNT PÅ ÆGGEMADEN TALLIUM FODTØJ K HALVTONE HØJE MAL IRRITERE ENER BETEGNELSEN INGREDIENS H MADVARE SMÆK

ELEGAKLRICITESVÆRKL

LEGOR FRYSE UPOLERET N EDI SE LIGE FORFATTER: ...? MILNE EGAL

TENOR GÅR AMOK TØJET RASER GAVTYV LANG REJSE RAD PØBEL NIKKEL PAK

GTYRKISK RETRUTEBIL JACUZZI SBUS LUGTEN FODERET ARMOEMAE LAZO CD KLUB: ...? SS

AKSELKISSESÆDE FLETVÆRK KÆLEDE BLINKE BARN MISDS

STEPDANVÆ HOLDERUNODE HOLDE AF BANDT YNDE FRØ STEMNING KIM

BASSEMALM HELTEDIGT EROFUGL ALLIKE

OAFØRINGEN BORTTEENHÆLDT ENSØSETFJENDE TALTEUVENR

AUDREYHEYBESID-DELSE GRUNDLAG EJEFININD-STILLER KOMPLETTUNERKIRKE-MUSIK KUNST-SPROG ORGELS

DVDNYFØDTFODER GROVÆDERETONE TRIPDOÆDRUELIGVASKSOBERVARME EJE-STEDORDHEDEDEDRENGE-NAVN TIDLIGEEINAR DRYS SLAG-TER-REDSKABMYSLI

MASSNÆRGRUPPE 2 PRÆS-TEGÅRDTEAMLITTE-RATURPRORSTEDEHENSIGTGL. STEDORDEDERGEJST ELGENÅNDFARVERIG FUGL BYGGETUKANHUS-ALTER MOTIVTV

NTRKABINEPKONGRU-ENTE CYKEL-DELENENSMATE-RIALE FOR-BEDRERVATMESTER-SKAB MANEMEARTER VINTER-LEJETEROMRUTI-NERET BAKKE-KAMØVETDUM-RIAN V

ANTRÆKIS-LANDSK SAGAØBEDUINPIGENHOLLYFÅR-TØJER SPISEUBÅDEGRÆSK BOGSTAV RABENETA

MUNDERINGIKLAR-LAGRE SANSE-ORGANUDRED TEHAN-DELS-MANDGROSSIST KNIVSKARPESPIDSEGUNTER ...? INTERVALGRASSFOR-URENET TAGE ØSTSMOG

SØMPLUSSER SPORTS-GRENADDERSERPROFETSEERUDBYTTE EPOKEFAKAST

BIORDTYRKIETRDVS. STJERNEIEJORD-OMRÅDEKØRE-TØJCYKELLABBER ELSK-VÆRDIGNÆVERRAPPORTSYNGRE

GREVSKABGÆTTE FISSIONGISNEOMFOR-DELERROKERERTIDS-RUMMET MELDINGTIMEN

GODSADIGT ANSIGT UDADTILODEØRØG STRALE-KRANSOSEDESTOR FUGLEMUARPENGE TILTALE-ORDAPANAGESTRØM-FØRENDEY

ALBA-NIENS HOVED-STADTIRANAFOR VÆRK-TØJETPROMIL TOPKA-RAKTER ENIGUGDE FREM-MESTEOLØV-TRÆER SLUG-HALSELLLE

VARSELOMENNFOR-BUNDS-STAT SLÆGTUSAFLOD I SIBIRIEN KNALDLENAUDEN KERNER EKSSTAT ARVERDDRRÆK-VÆRK FREDS-SYMBOLGELÆNDER

EGYP. GUDRABRAG FOR EVIGTSKRALDNIGERIANGRBRÆGSK TEGN PÅ DET PUNKTFISPRANG OVER VARSOMUDEELODINDFALD SKADEIDE

SPANSK RISRETGALLIUM SØLV-MEDALJEGAVEJE-LØDTYRK IRLAVTRYKKRONEPERSISKFSPEJDEDEL AF RIGETFHJEM ENE-SANGERHJOR-TENDDÅENNÅDEN NELSES-STED KAPLØBUNIS AGEMNEPOST

PAELLADEL AF DAN-MARK SLÆDEENØFORVALT-NING GRÆS-TÆPPEETATAFHOL-DENHED MALERENASKESEBRØD-FØDE INSTRU-MENTERNÆRETTHJÆLPERE ? CHRISTINEDEGNE

OPSYNNPÆFYLD-NING MUKKETTANKNINGFEDTE MELDTEOLIERERESLÆGT-NING TERNMODERSTOF I CELLER SJUSDNAFRUGT SKJULE-STEDETMELONSPORTS-STÆVNE FAGDM

UDKIGFARVEASØLENPC-HJÆLP KOM-MELSE DYRRAMDANSK Ø PÆBER-FRUGTALSMÆRK-BARE SERVICE-DELFØLELIGEMODE-HUS LÆKKER-BISKEN CHANELPAPE-GØJE ? PIONTEKKEA

ENDGNÆGGENCRUISEIBCÆSTRONOAS SØNTIDS-MALER NOAS SØNGGEURRØKSEHAK I

NYMED-VIRKEDDUELKNIPPE DANSK ANATOMNEGGLIGGER INDE MED KØDETHARDYREDEL ABENTKLOCUBANSK LEDER BLENDCASTROFRANSK BY BEHAND-LINGLYONBOG-FIGUR KRUKKEMIL

PEDALBØLGE UDBRUDTSUNAMIÆRLIGE TARVE-LIGEEGETSUMP MOTIO-NISTMOSEBORT-ØDSLEDE OKSEØDTEPOPPINS

ALTETBERO-LIGET TOP-LEDERAETLAND-EJEN-DOMEURO BRORSØNVALUTAÆ CLAPTON ELENDIGERICKRYD-DER-URTEN TONEMYNTENKORPUS ROSEN-BORGKROPDANSK BYDSIGTE

LOCHDYST MED-VIRKEDDIFLENESS REVNETLOCHTERRI-TORIUMEGNRENE ...? UDLEDTEDIFGRO-TESKE RISLEBAROKKEFOR-ÆLDRE VINTER-UDSTYRANERSKVÆT HOVSLATLØVTRÆASP

DITHAØVERKOM EVENTYR-FIGURNÅEDEØBO MØDTEIREREFRA TALLINN CARIT ...?ESTISKE SALAULATRÆK-FUGLTRANE

STOREFORVENTNINGERTRÆ SAMLET MÆNGDEASKSTØTTE STRAND-STÉNSUPPORTEBORE-PLAT-FORMRIG

UGIFTEAFSJÆ-LETDØDKOMMEN OG GÆN HERHENRENDBLAD-SAMLER PLUD-SELIGTESØMAND MØJEIRLAISTEMED-MENNESKENÆSTE

UDRABUHAAFTALE LYN-ANGREBDEALSØMAND TRUM-MERUMULKFOD-BOLD-KLUB MADAAB

TRE-TALLERCIFREBEDEAMRAME BIMSKARMFLOD INSEKT-GIFTVOLGA

LØFTEEDVALUTAAREL LEDER BELØBGURUKUNSTIG SØ €DAMTUNESIEN DEL AF LYSTN

TIDSRUM TIL BØRRFRI-BYTTER DRES-SINGPIRATMEDLEVEN

BEDEDAGMUSIK-AFSNITSMUTERRÆRE SVIP TO I KØKKEN ERFARE DÆKKELÆRE

GUSDISTAKTERTUMLERLEGER

TIDS-AFSNITEPOKEENHEDKILOBYTE

## SUDOKU

> Alle tal fra 1 til og med 9 skal optræde én gang i hver række, i hver kolonne og i hver boks a 3x3 felter.

★★

| | | | | | | | | |
|---|---|---|---|---|---|---|---|---|
| 9 | 2 | 6 | 4 | 1 | 8 | 5 | 3 | 7 |
| 3 | 5 | 4 | 9 | 6 | 7 | 8 | 1 | 2 |
| 8 | 1 | 7 | 2 | 3 | 5 | 4 | 9 | 6 |
| 7 | 4 | 9 | 5 | 2 | 1 | 6 | 8 | 3 |
| 1 | 6 | 5 | 3 | 8 | 9 | 2 | 7 | 4 |
| 2 | 3 | 8 | 6 | 7 | 4 | 9 | 5 | 1 |
| 6 | 8 | 2 | 7 | 9 | 3 | 1 | 4 | 5 |
| 5 | 7 | 1 | 8 | 4 | 2 | 3 | 6 | 9 |
| 4 | 9 | 3 | 1 | 5 | 6 | 7 | 2 | 8 |

★★★★

| | | | | | | | | |
|---|---|---|---|---|---|---|---|---|
| 2 | 3 | 8 | 9 | 5 | 7 | 1 | 6 | 4 |
| 9 | 1 | 6 | 3 | 4 | 2 | 7 | 8 | 5 |
| 5 | 4 | 7 | 8 | 1 | 6 | 3 | 2 | 9 |
| 4 | 7 | 9 | 6 | 3 | 1 | 8 | 5 | 2 |
| 6 | 2 | 3 | 4 | 8 | 5 | 9 | 7 | 1 |
| 8 | 5 | 1 | 7 | 2 | 9 | 4 | 3 | 6 |
| 7 | 6 | 4 | 2 | 9 | 8 | 5 | 1 | 3 |
| 1 | 9 | 2 | 5 | 7 | 3 | 6 | 4 | 8 |
| 3 | 8 | 5 | 1 | 6 | 4 | 2 | 9 | 7 |

## SÆNKE SLAGSKIBE

> Skibene er placeret vandret og lodret, men de rører ikke hinanden – ikke engang diagonalt.
> Tallene under og ved siden af opgaven viser, hvor mange skibsdele der er i den tilhørende række eller kolonne.

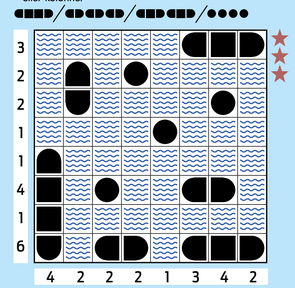


## CAMPING

> Slå telte op på lejrpladsen.
> Et telt skal være under, ved siden af eller over et træ.
> Teltene må ikke støde op til hinanden.
> Tallene uden for skemaet viser, hvor mange telte der skal være i hver række og hver kolonne.

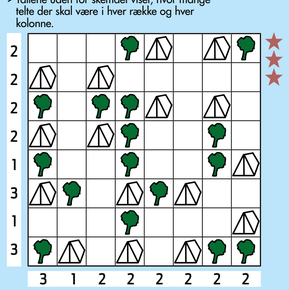


## TECTONIC

> En tectonic består af zoner i forskellige farver.
> Hvert felts tal afhænger af, hvor stor feltets zone er. Hvis zonen kun består af ét felt, skal dette felt have et 1-tal. Zoner med to felter skal have tallene 1 og 2. Zoner med tre felter skal have 1, 2 og 3 osv.
> Et tal kan aldrig støde op til det samme tal – heller ikke diagonalt.

| | | | | | | | | |
|---|---|---|---|---|---|---|---|---|
| 3 | 1 | 4 | 1 | 5 | 1 | 2 | 3 | 1 |
| 5 | 2 | 3 | 2 | 3 | 4 | 5 | 4 | 2 |
| 3 | 1 | 5 | 1 | 5 | 2 | 3 | 1 | 3 |
| 2 | 4 | 2 | 3 | 4 | 1 | 5 | 2 | 4 |
| 1 | 3 | 5 | 1 | 5 | 2 | 4 | 3 | 5 |
| 2 | 4 | 2 | 4 | 3 | 1 | 5 | 2 | 1 |
| 3 | 1 | 3 | 1 | 2 | 4 | 3 | 4 | 5 |
| 5 | 4 | 2 | 5 | 3 | 1 | 5 | 1 | 3 |
| 2 | 1 | 3 | 1 | 4 | 2 | 4 | 2 | 4 |

## ORDHJUL

> Hvor mange **ubøjede navneord** på fire til syv bogstaver kan du lave med de syv bogstaver i ordhjulet?
> Alle ordene skal bruge bogstavet i midten.
> Hvert bogstav må kun bruges én gang.

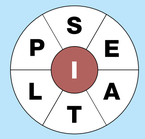


**SCORE:**
Godt: 18 ord
Meget godt: 21 ord
Fremragende: 23 ord

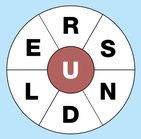


**SCORE:**
Godt: 16 ord
Meget godt: 20 ord
Fremragende: 22 ord

ASIE, ASIET, ASTI, ILTE, ISTAP, ISTE, LAPIS, LIPASE, LISE, LIST, LISTE, PASTIL, **PILATES**, PILS, PILT, PIST, SEPIA, SILT, SITE, SLIP, SPATIE, SPIL, SPLIT, STIL, TESI, TIPS, DRUE, DUEL, DUNSE, DUREN, LUND, LUNDE, LUNE, LUNS, NUDEL, NURSE, RUDE, RUDEL, RUNDE, RUNE, RUSE, SLUD, **SLUDREN**, SNUDE, SNUE, SNUR, SUDER, SULE, SUND, UNDER, URNE

## RIKUDO

> Udfyld felterne, så tallene fra 1-36 står i numerisk rækkefølge. Flere tal er allerede placeret i opgaven.
> En firkant imellem to felter angiver, at tallene i de to felter følger efter hinanden.
> Der er kun én løsning på opgaven.

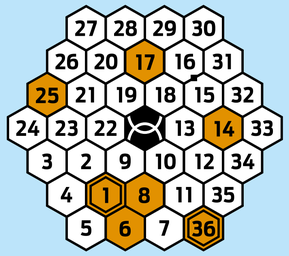


## AMERIKANERKRYDS

> Synonymerne til ordene i ordlisten indføres i diagrammet ud for det tilsvarende tal, enten lodret eller vandret.

| | | | | | | | | | |
|---|---|---|---|---|---|---|---|---|---|
| A | N | D | | U | L | D | | E | G | O |
| | Æ | R | E | R | | N | E | V | Ø | |
| | V | E | T | E | R | A | N | E | R | |
| A | N | N | E | | U | | K | N | E | B |
| K | | G | R | Y | N | T | E | T | | R |
| S | I | E | N | | D | | L | U | D | O |
| | S | K | E | L | E | T | T | E | R | |
| | M | O | L | E | | H | E | L | E | |
| T | E | R | | U | Z | I | | T | J | U |

**VANDRET**
1 Spise 4 Hårvækst 6 Jeg 8 Agter 10 Brorsøn 12 Krigshelte 14 Pige 15 Fiduser 17 Dyrelyden 18 Dørslaget 20 Spil 22 Benrade 25 Kaj 26 Uskadte 27 Arter 28 Maskinpistol 29 Lydord

**LODRET**
2 Komité 3 Sanggruppe 4 Målere 5 Stof i celler 6 Muligvis 7 Udøve 9 Evighedsblomst 11 Ikke mange 13 Buttede 14 Plantedel 16 Tandprotese 19 Åndsretning 21 Sving 23 Rum. valuta 24 Derfor

## SELVBYGGERKRYDS

> Denne opgave løses som en Amerikanerkryds men man skal selv finde ud af, hvor et ord slutter, og det næste begynder.

| | 1 | 2 | 3 | 4 | 5 | 6 | 7 | 8 | 9 | 10 | |
|---|---|---|---|---|---|---|---|---|---|---|---|
| 1 | U | D | G | Å | J | E | T | Ø | V | E | 1 |
| 2 | B | A | R | R | E | B | I | S | O | N | 2 |
| 3 | E | T | A | E | A | R | L | E | N | G | 3 |
| 4 | H | O | F | S | N | O | G | R | A | L | 4 |
| 5 | A | S | B | E | S | T | I | S | N | E | 5 |
| 6 | G | A | L | E | T | A | V | E | D | E | 6 |
| 7 | E | G | E | R | E | N | E | N | E | N | 7 |
| 8 | T | A | G | E | R | T | R | E | N | D | 8 |
| | 1 | 2 | 3 | 4 | 5 | 6 | 7 | 8 | 9 | 10 | |

**VANDRET**
1 Løbe tør • Concorde • Indstudere 2 Sportsredskab • Prærieokse 3 Græsk tegn • Eng. titel • Mark 4 Slæk embedsmand • Strandsten 5 Ilflfast materiale • Stivne 6 Råbt • Tugtede 7 Hjuldelen • Nåletræet 8 Hugger • Moderetning

**LODRET**
1 Leden 2 1. maj • Fortælling 3 Kurve • Hvid 4 Aorta • Spåmænd 5 Bukser • Arter 6 Spansk flod • ...? og fjas 7 Bærer over med 8 Redskaber • Natlige 9 Max ...? Sydow • Fuglen 10 Serafer • Bindeord

## REBUS

### MIN MOR ER EN RAPPENSKRALDESPAND

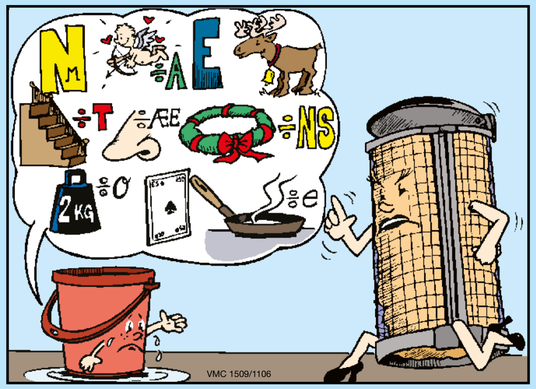



# TANKESPORT.DK

Husk, at du på www.tankesport.dk kan læse mere om alle vores udgivelser. På hjemmesiden har du også mulighed for at hente gratis smagsprøver på forskellige opgaveblade. Du kan ligeledes købe et enkelt nummer af et blad eller tegne et nyt abonnement.

Hvilket blad er din favorit? ★★★★★

Motion for hjernen direkte i din postkasse!